

Coldwell Banker Curridabat Realty

Address: De la bomba de la Galera 200 Mts. Oeste Contiguo a Torneca, Edificio Antiguo Periódico Excélsior., San Jose, Costa Rica



Agent

Javier Solis Fernandez

Phone : 22530808

Mobile : 89359496

Email :

jsolis@cbcurridabat.com



Terreno de Uso Industrial y Agrícola en Venta en Heredia, Santa Rosa

Price : \$9,477,700

Bed : 0

Year Built : 0

Bath : 0

~Área del Terreno sq m : 81,705

ID# : 195449

Terreno de Uso Industrial y Agrícola en Santa Rosa de Heredia

Terreno de uso industrial y agrícola en Heredia con 81,704 m2, con leves inclinaciones, apta para construir bodegas industriales ya que se ubica en ZI 1 y ZI 2.

Cuenta con portón de seguridad.

De fácil acceso por calle nueva asfaltada.

El terreno tiene dos desfogues naturales.

Más de cinco años de la última cosecha de café.

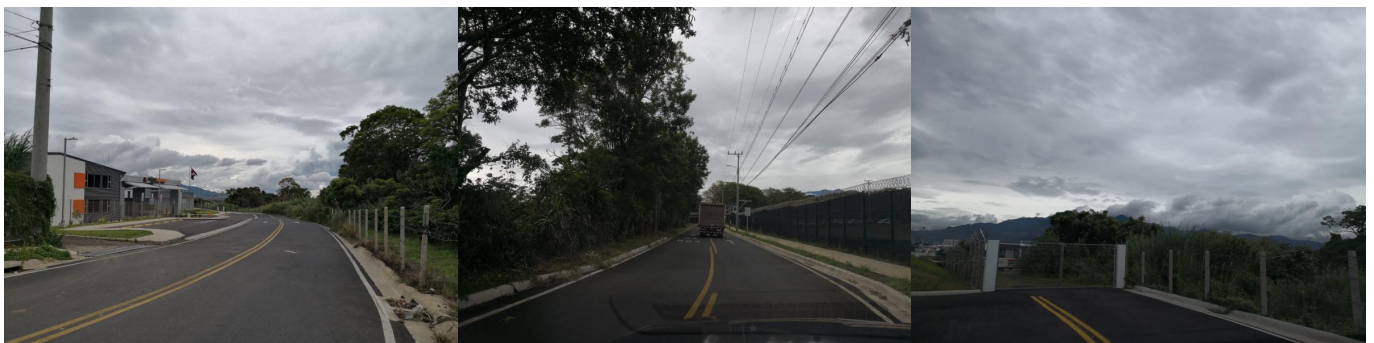

Coldwell Banker Curridabat Realty

Address: De la bomba de la Galera 200 Mts. Oeste Contiguo a Torneca, Edificio Antiguo Periódico Excélsior., San Jose, Costa Rica
